

**HØYSPENNING
LIVSFARE**

**Aktiviteter
nær høyspenninglinjer
og kabler er
livsfarlig**



Mo Industripark as



HØYSPENNING
LIVSFARE

Aktiviteter nær høyspenningslinjer og kabler er livsfarlig

Sikkerhetstiltak

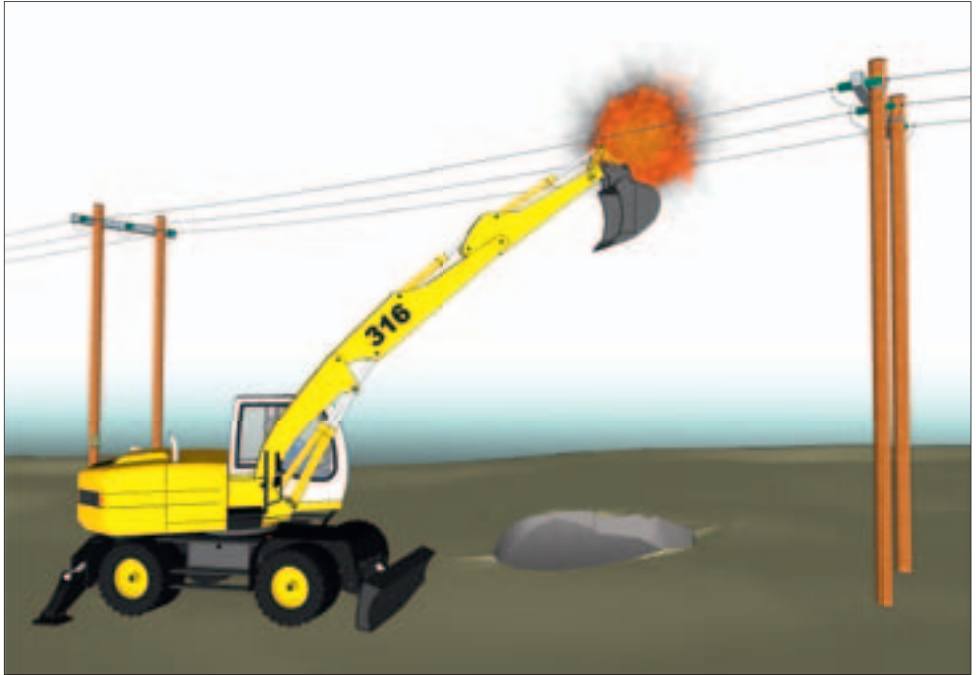

Anleggsvirksomhet nær høyspenningslinjer

Arbeider du med anleggs- og skogsmaskiner, transport eller annen redskap med stor rekkevidde, må du undersøke om det finnes høyspenningslinjer i nærheten av arbeidsstedet.



HØYSPENNING
LIVSFARE

Aktiviteter nær høyspenningslinjer og kabler er livsfarlig



Høyspenningslinjer er livsfarlige på flere meters avstand. Berøring av høyspenningslinjer og anlegg har ført til flere nestenulykker og tragiske dødsulykker.

Skal du arbeide nærmere enn **30 meter avstand til linjen** må nettselskapet varsles på forhånd for befaring og avtale om aktuelle sikkerhetstiltak.

Kontaktinformasjon: se siste side.

Erstatningsansvar

Skade på anlegg tilhørende nettselskapet kan medføre erstatningsansvar for:

- Tap grunnet avbrudd i levert strøm
- Reparasjonskostnader

Eksempel:

En gravemaskin skader en høyspenningskabel i et boligområde.

Skaden fører til at over 100 kunder blir uten strøm i en time.

Totalkostnaden blir cirka 200.000 kroner.



HØYSPENNING
LIVSFARE

Aktiviteter nær høyspenningslinjer og kabler er livsfarlig

Sikkerhetstiltak

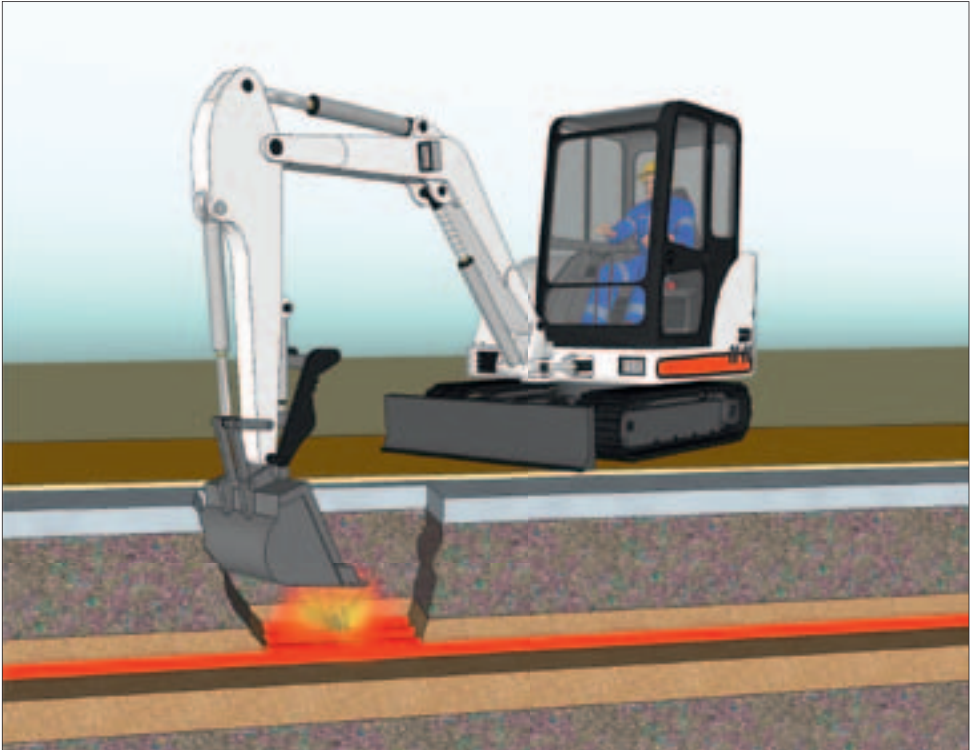

Graving, boring og spunting

Undersøk alltid om det er kabler i bakken der du skal grave eller bore. Det skal alltid utføres kabelpåvisning, og denne tjenesten er gratis.

Kontaktinformasjon: se siste side.



HØYSPENNING
LIVSFARE

Aktiviteter nær høyspenningslinjer og kabler er livsfarlig

Sikkerhetstiltak

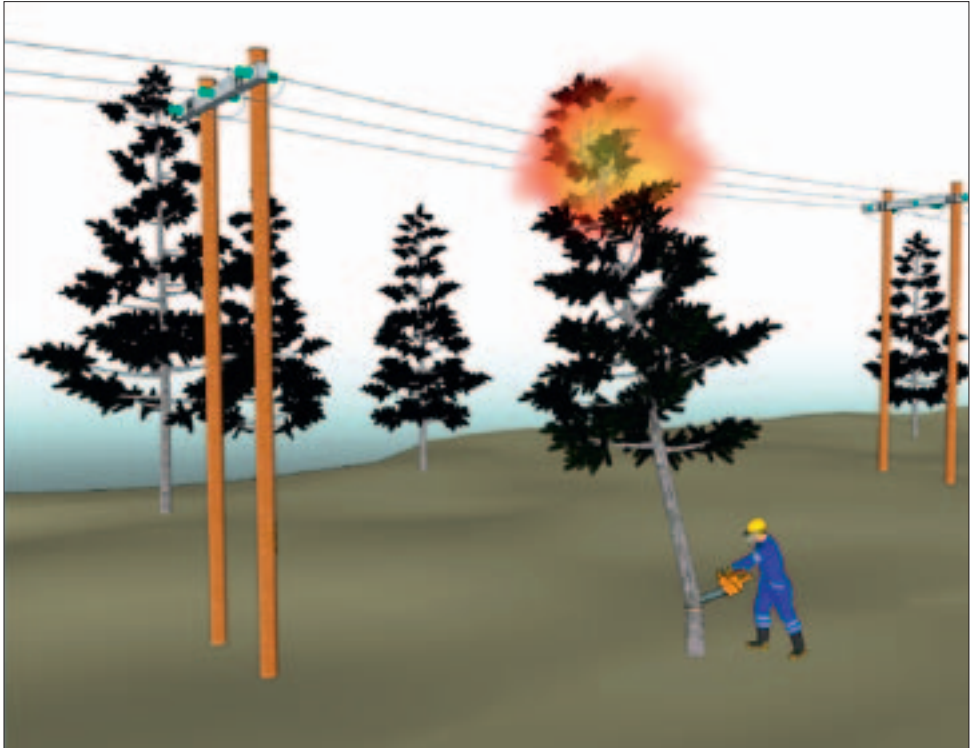

Trefelling

Før trefelling nær høyspenningslinjer skal nettselskapet på forhånd alltid kontaktes for befarings og avtale om aktuelle sikkerhetstiltak. Kontaktinformasjon: se siste side.



HØYSPENNING
LIVSFARE

Aktiviteter nær høyspenningslinjer og kabler er livsfarlig

Sikkerhetstiltak



Lagring og bruk av kran

For materiell som transporteres, lagres og håndteres under/nær ved høyspenningslinjer skal nettselskapet kontaktes for befarings- og avtale om aktuelle sikkerhetstiltak.

Kontaktinformasjon: se siste side.



HØYSPENNING
LIVSFARE

Aktiviteter nær høyspenningslinjer og kabler er livsfarlig

Sikkerhetstiltak

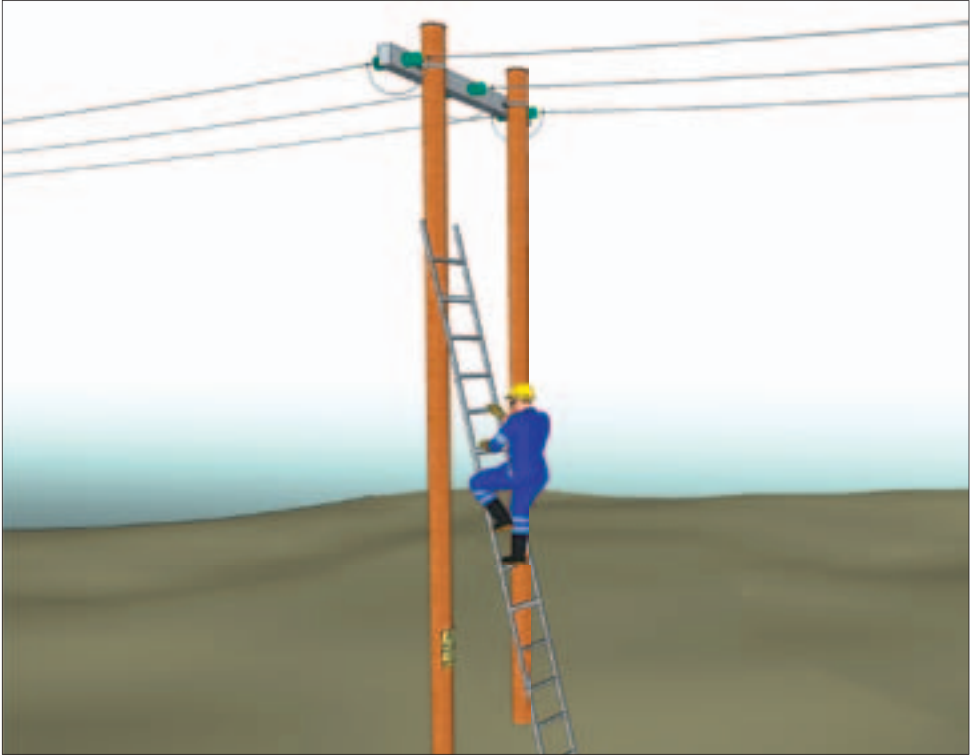

Klatring i master og ferdsel innenfor avsperrert område

Kun sikkerhetsklarert personell har adgang til å klatre i master, eller ferdes på innsiden av avsperrert område. Det er forbudt å bruke masten til andre formål som skilting, støtte osv.

Ta kontakt med Mo Industripark, Kraftnett ved:

- Anleggsvirksomhet nær høyspenningslinjer
- Graving, boring og spunting
- Trefelling
- Lagring og transport under høyspenningslinjer

For alle aktiviteter i brosjyren må **Mo Industripark, Kraftnett** kontaktes. Kraftselskapet vil gi informasjon og ved behov stille med en representant som vil gi råd for å ivareta sikkerheten.

Kontaktinformasjon

MIP Kraftnett

Telefon: +47 415 25 500

vakt.kraftnett@mip.no

**Om du er i tvil,
spør!**



**HØYSPENNING
LIVSFARE**



Mo Industripark as